

Pohled jihozápadní - nový

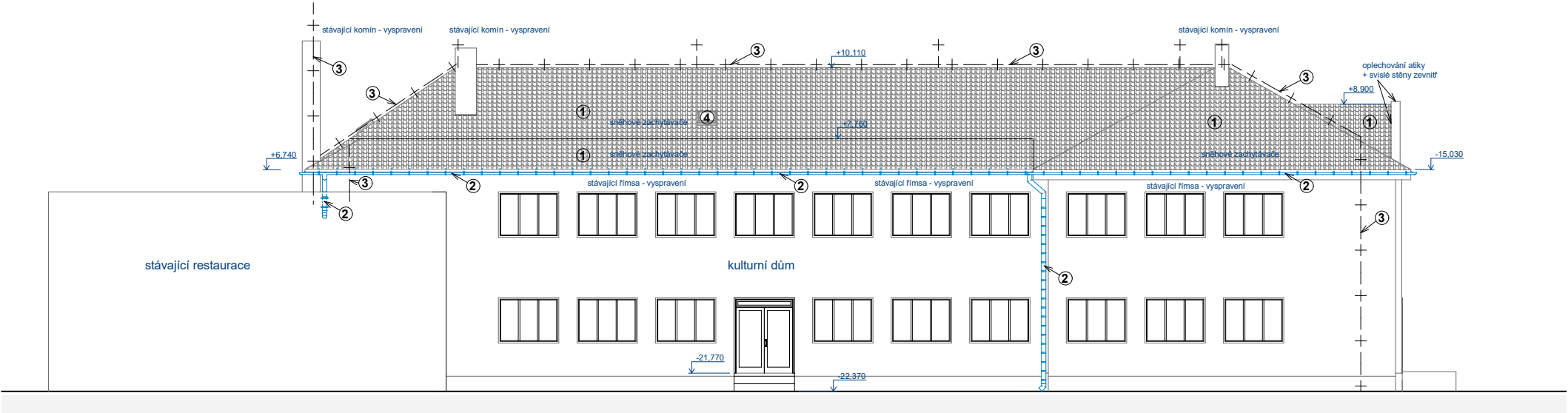

- Legenda:**
- ① nová falcovaná krytina se stojatými drážkami
 - ② nové žlaby a dešťové svody
 - ③ nový hromosvod - komplet po terén
 - ④ nový střešní výlez 46 x 75 cm

Před objednáním krytiny ověřit skutečné rozměry na stavbě !!!!

Zodpovědný projektant		Vypracoval			
Ing. Martin Šolc		Ing. Martin Šolc			
Investor: Město Nové Město na Moravě				Stupeň: SP	
Adresa: Vratislavovo náměstí 103, 592 31 Nové Město na Moravě					
Projektant: Ing. Martin Šolc, Smrková 1639, Nové Město na Moravě, 592 31					
Místo stavby: Vratislavovo náměstí č.p.103		Kraj: Vysočina		Formát: 4 x A4	
Okres: Žďár nad Sázavou				Číslo zakázky: 19/02/01	
Stavba:		Výměna střešní krytiny domu č.p.79 ve Slavkovicích		Datum: únor 2019	
				Verze: 1	
Obsah:	Pohled jihozápadní - nový			Měřítko	
				Číslo výkresu	
				1:100	
			10		